

## INPC: Alivio en no-subyacente, presiones persistentes en la subyacente

La inflación quincenal en México sorprendió a la baja durante la segunda mitad de enero, impulsada principalmente por caídas en los precios agropecuarios—en particular frutas y verduras. El IPC general aumentó 0.17%, ubicándose 5 puntos base (pbs) por debajo tanto del consenso de Bloomberg como de nuestra estimación. La inflación subyacente registró un incremento de 0.30%, ligeramente por encima de lo esperado (2 pbs arriba del consenso y de nuestra previsión), mientras que la inflación no subyacente cayó 0.27%, reflejando descensos mayores a los anticipados en frutas y verduras, junto con el efecto de los impuestos especiales, que continuaron presionando al alza la inflación de mercancías.

En términos anuales, la inflación general aumentó de 3.77% a 3.82%, mientras que la inflación subyacente se elevó de 4.47% a 4.56%.

**Inflación subyacente:** Las mercancías alimenticias aumentaron 0.37%, ligeramente por debajo de nuestra estimación de 0.44%, impulsadas principalmente por los impuestos especiales (cigarros y refrescos), parcialmente compensados por caídas en los precios del tequila y otros productos. Las mercancías no alimenticias superaron nuestras expectativas (0.19% vs. 0.10%), destacando los aumentos en perfumes, juguetes y automóviles—estos dos últimos posiblemente mostrando las primeras señales de traspaso arancelario—y parcialmente compensados por caídas en lavadoras y productos de limpieza.

La inflación de servicios estuvo, en términos generales, en línea con lo previsto, aunque con cierta dispersión interna. La inflación en vivienda se ubicó ligeramente por debajo de nuestra estimación (0.18% vs. 0.20%), educación sorprendió al alza (0.55% vs. 0.33%), y “otros servicios” se situaron marginalmente por encima de nuestra proyección (0.43% vs. 0.40%).

**Inflación no subyacente:** Los precios de frutas y verduras registraron una caída pronunciada de -0.31%, muy por debajo de nuestra previsión de 0.33%, impulsada por jitomate verde, cebolla y chile serrano. Los precios pecuarios también disminuyeron—en línea con lo esperado, pero en mayor magnitud—principalmente por menores precios del huevo. Dentro del rubro de energéticos y tarifas autorizadas por el gobierno, los incrementos en gas natural y tarifas de transporte (autobuses urbanos y colectivos) fueron compensados por caídas en los precios del gas LP y las gasolinas.

En términos mensuales, la inflación general aumentó de 3.69% a 3.79%, mientras que la inflación subyacente se elevó de 4.33% a 4.52%. La inflación no subyacente descendió de 1.61% a 1.39%. En nuestra opinión, la dinámica mensual refleja principalmente el efecto de traspaso de los impuestos especiales a la inflación de mercancías, aunque con una composición distinta a la inicialmente prevista, dado que los precios subyacentes sorprendieron al alza.

Como hemos señalado previamente, el traspaso de los impuestos especiales sigue siendo un elemento clave para evaluar el panorama inflacionario y el margen que tendría Banxico para extender el ciclo de relajación monetaria hacia una tasa de referencia de 6.50% este año. Al igual que en 2025, las frutas y verduras vuelven a aportar contribuciones positivas; sin embargo, el momento para nuevos recortes dependerá, en última instancia, de la magnitud de las presiones inflacionarias asociadas a los aranceles aplicados a importaciones provenientes de países sin acuerdos comerciales.

Victor Gómez Ayala\*  
Chief economist  
vgomez@finamex.com.mx

Jorge Sánchez Leyva\*  
Senior economist  
jsleyva@finamex.com.mx

Christian De la Huerta Avila  
Senior economist  
jsleyva@finamex.com.mx

**Pronóstico Finamex Quincenal vs. Observado**

| INPC                                     | Variación Quincenal (%) |              |              | Incidencia Quincenal (%) |                       |              |
|--|-------------------------|--------------|--------------|--------------------------|-----------------------|--------------|
|  | Pronóstico Finamex      | Observado    |              | Pronóstico Finamex       | Observado 1Q Dic 2025 | Diferencia   |
|  |                         | 2Q Ene 2026  | 2Q Ene 2025  |                          |                       |              |
| <b>General</b>                           | <b>0.22</b>             | <b>0.17</b>  | <b>0.12</b>  | <b>0.22</b>              | <b>0.17</b>           | <b>-0.05</b> |
| <b>Subyacente</b>                        | <b>0.28</b>             | <b>0.30</b>  | <b>0.22</b>  | <b>0.22</b>              | <b>0.23</b>           | <b>0.01</b>  |
| <b>Mercancías</b>                        | <b>0.25</b>             | <b>0.27</b>  | <b>0.18</b>  | <b>0.10</b>              | <b>0.10</b>           | <b>0.01</b>  |
| Alimentos, Bebidas y Tabaco              | 0.43                    | 0.37         | 0.22         | 0.08                     | 0.07                  | -0.01        |
| Mercancías No Alimenticias               | 0.10                    | 0.19         | 0.14         | 0.02                     | 0.04                  | 0.02         |
| <b>Servicios</b>                         | <b>0.30</b>             | <b>0.33</b>  | <b>0.25</b>  | <b>0.12</b>              | <b>0.13</b>           | <b>0.01</b>  |
| Vivienda                                 | 0.20                    | 0.18         | 0.14         | 0.04                     | 0.03                  | 0.00         |
| Educación                                | 0.33                    | 0.55         | 0.28         | 0.01                     | 0.01                  | 0.01         |
| Otros servicios                          | 0.40                    | 0.43         | 0.36         | 0.08                     | 0.08                  | 0.01         |
| <b>No Subyacente</b>                     | <b>0.01</b>             | <b>-0.27</b> | <b>-0.17</b> | <b>0.00</b>              | <b>-0.06</b>          | <b>-0.06</b> |
| <b>Agropecuarios</b>                     | <b>0.02</b>             | <b>-0.65</b> | <b>-0.90</b> | <b>0.00</b>              | <b>-0.06</b>          | <b>-0.07</b> |
| Frutas y Verduras                        | 0.33                    | -0.31        | -2.47        | 0.01                     | -0.01                 | -0.03        |
| Pecuarios                                | -0.18                   | -0.87        | 0.23         | -0.01                    | -0.05                 | -0.04        |
| <b>Energéticos y Tarifas Autorizadas</b> | <b>0.00</b>             | <b>0.03</b>  | <b>0.39</b>  | <b>0.00</b>              | <b>0.00</b>           | <b>0.00</b>  |
| Energéticos                              | -0.14                   | -0.15        | 0.47         | -0.01                    | -0.01                 | 0.00         |
| Tarifas Autorizadas por el Gobierno      | 0.25                    | 0.34         | 0.24         | 0.01                     | 0.02                  | 0.00         |

-En ciertos casos, la suma de los componentes de algún grupo de subíndices puede tener alguna discrepancia por efectos de redondeo.

**Inflación 12-meses quincenal**

| INPC                                     | Variación Anual (%) |             |             | Incidencia Anual (%) |             |             |
|--|---------------------|-------------|-------------|----------------------|-------------|-------------|
|  | 2Q Ene 2026         | 1Q Ene 2026 | 2Q Ene 2025 | 2Q Ene 2026          | 1Q Ene 2026 | 2Q Ene 2025 |
| <b>General</b>                           | <b>3.82</b>         | <b>3.77</b> | <b>3.48</b> | <b>3.82</b>          | <b>3.77</b> | <b>3.48</b> |
| <b>Subyacente</b>                        | <b>4.56</b>         | <b>4.47</b> | <b>3.61</b> | <b>3.49</b>          | <b>3.41</b> | <b>2.75</b> |
| <b>Mercancías</b>                        | <b>4.61</b>         | <b>4.51</b> | <b>2.74</b> | <b>1.74</b>          | <b>1.70</b> | <b>1.14</b> |
| Alimentos, Bebidas y Tabaco              | 6.21                | 6.05        | 3.76        | 1.09                 | 1.06        | 0.86        |
| Mercancías No Alimenticias               | 3.24                | 3.19        | 1.76        | 0.66                 | 0.65        | 0.33        |
| <b>Servicios</b>                         | <b>4.52</b>         | <b>4.44</b> | <b>4.57</b> | <b>1.75</b>          | <b>1.71</b> | <b>1.58</b> |
| Vivienda                                 | 3.46                | 3.42        | 3.81        | 0.62                 | 0.61        | 0.52        |
| Educación                                | 6.17                | 5.88        | 5.43        | 0.16                 | 0.15        | 0.19        |
| Otros Servicios                          | 5.30                | 5.23        | 5.27        | 0.96                 | 0.95        | 0.91        |
| <b>No Subyacente</b>                     | <b>1.34</b>         | <b>1.43</b> | <b>3.09</b> | <b>0.32</b>          | <b>0.34</b> | <b>0.79</b> |
| <b>Agropecuarios</b>                     | <b>1.65</b>         | <b>1.39</b> | <b>0.05</b> | <b>0.17</b>          | <b>0.14</b> | <b>0.01</b> |
| Frutas y Verduras                        | -0.75               | -2.90       | -9.33       | -0.03                | -0.12       | -0.58       |
| Pecuarios                                | 3.33                | 4.48        | 8.13        | 0.20                 | 0.27        | 0.49        |
| <b>Energéticos y Tarifas Autorizadas</b> | <b>1.10</b>         | <b>1.47</b> | <b>5.26</b> | <b>0.15</b>          | <b>0.20</b> | <b>0.70</b> |
| Energéticos                              | -1.46               | -0.85       | 6.26        | -0.13                | -0.07       | 0.58        |
| Tarifas Autorizadas por el Gobierno      | 5.90                | 5.79        | 3.97        | 0.27                 | 0.27        | 0.16        |

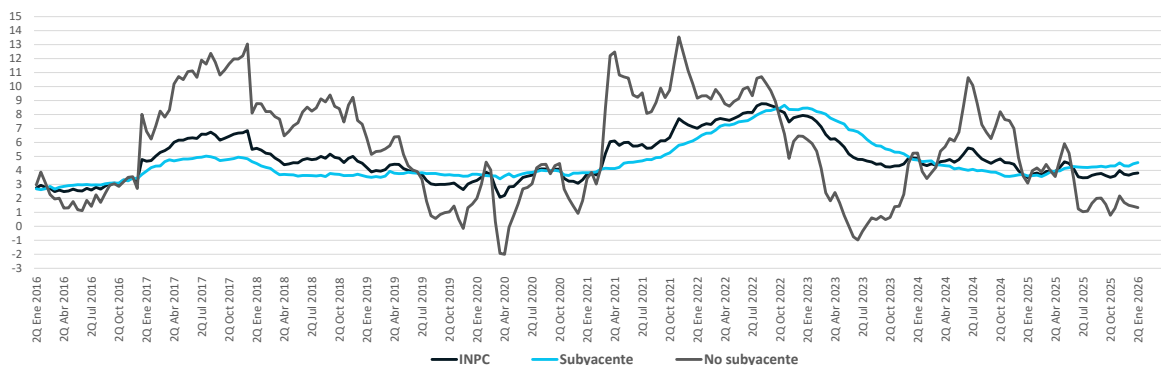
**INPC: Variación porcentual 12-meses**

Fuente: Análisis Económico Finamex con datos del INEGI.

## Inflación Mensual

| INPC                                     | Variación Mensual (%) |              |              | Variación Anual (%) |             |             |
|--|-----------------------|--------------|--------------|---------------------|-------------|-------------|
|  | Pronóstico Finamex    | Observado    |              | Ene 2026            | Dic 2025    | Ene 2025    |
|  |                       | Ene 2026     | Ene 2025     |                     |             |             |
| <b>General</b>                           | <b>0.41</b>           | <b>0.38</b>  | <b>0.29</b>  | <b>3.79</b>         | <b>3.69</b> | <b>3.59</b> |
| <b>Subyacente</b>                        | <b>0.59</b>           | <b>0.60</b>  | <b>0.41</b>  | <b>4.52</b>         | <b>4.33</b> | <b>3.66</b> |
| <b>Mercancías</b>                        | <b>0.91</b>           | <b>0.92</b>  | <b>0.67</b>  | <b>4.56</b>         | <b>4.30</b> | <b>2.74</b> |
| Alimentos, Bebidas y Tabaco              | 1.67                  | 1.63         | 0.76         | 6.13                | 5.22        | 3.79        |
| Mercancías No Alimenticias               | 0.26                  | 0.31         | 0.59         | 3.22                | 3.51        | 1.72        |
| <b>Servicios</b>                         | <b>0.29</b>           | <b>0.30</b>  | <b>0.17</b>  | <b>4.48</b>         | <b>4.35</b> | <b>4.69</b> |
| Vivienda                                 | 0.43                  | 0.42         | 0.33         | 3.44                | 3.35        | 3.87        |
| Educación                                | 0.42                  | 0.53         | 0.34         | 6.02                | 5.82        | 5.58        |
| Otros Servicios                          | 0.13                  | 0.15         | 0.00         | 5.27                | 5.11        | 5.43        |
| <b>No Subyacente</b>                     | <b>-0.22</b>          | <b>-0.36</b> | <b>-0.14</b> | <b>1.39</b>         | <b>1.61</b> | <b>3.34</b> |
| <b>Agropecuarios</b>                     | <b>-0.53</b>          | <b>-0.86</b> | <b>-1.49</b> | <b>1.52</b>         | <b>0.88</b> | <b>0.56</b> |
| Frutas y Verduras                        | -0.56                 | -0.88        | -4.69        | -1.84               | -5.62       | -7.73       |
| Pecuarios                                | -0.51                 | -0.85        | 0.92         | 3.91                | 5.76        | 7.58        |
| <b>Energéticos y Tarifas Autorizadas</b> | <b>0.02</b>           | <b>0.03</b>  | <b>0.93</b>  | <b>1.28</b>         | <b>2.19</b> | <b>5.33</b> |
| Energéticos                              | -0.24                 | -0.25        | 1.11         | -1.16               | 0.18        | 6.34        |
| Tarifas Autorizadas por el Gobierno      | 0.49                  | 0.53         | 0.61         | 5.85                | 5.93        | 4.01        |

-En ciertos casos, la suma de los componentes de algún grupo de subíndices puede tener alguna discrepancia por efectos de redondeo.

Comportamiento histórico  
(Variación anual mensual, %)

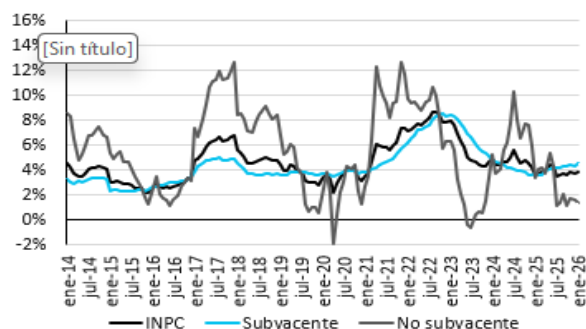

Inflación general mensual desestacionalizada  
(Desviación del promedio 2011-2019, pp)

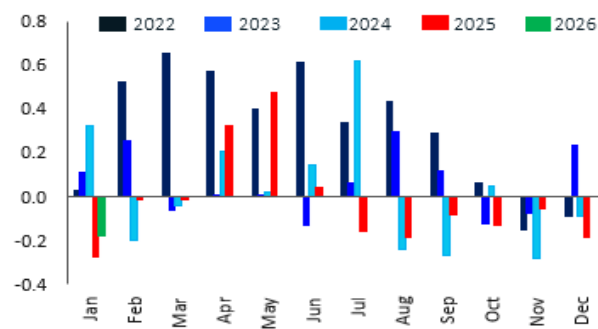

Inflación subyacente mensual desestacionalizada  
(Desviación del promedio 2011-2019, pp)

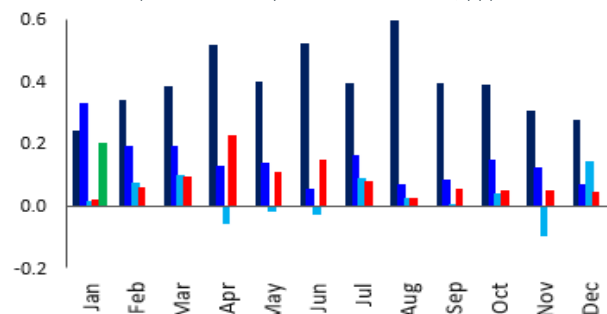

Inflación no-subyacente mensual desestacionalizada  
(Desviación del promedio 2011-2019, pp)

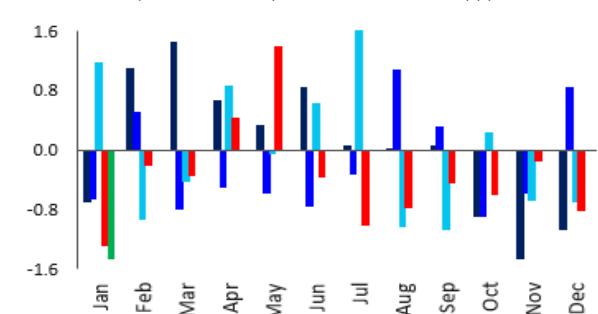

**Anexo: Indicencias quincenales****INPC: Genéricos con mayores incidencias**

| Índice | 2Q Ene 2026                            | Var (% qna/qna) | Incidencia (%) |
|--------|--|-----------------|----------------|
| 1      | Loncherías, fondas, torterías y taquer | 0.66            | 0.036          |
| 2      | Plátanos                               | 14.20           | 0.027          |
| 3      | Cigarrillos                            | 3.35            | 0.025          |
| 4      | Vivienda propia                        | 0.12            | 0.017          |
| 5      | Refrescos envasados                    | 1.24            | 0.017          |
| 6      | Restaurantes y similares               | 0.45            | 0.013          |
| 7      | Universidad                            | 1.05            | 0.012          |
| 8      | Calabacita                             | 9.36            | 0.011          |
| 9      | Chayote                                | 20.51           | 0.010          |
| 10     | Gas doméstico natural                  | 6.11            | 0.008          |

**INPC: Genéricos con menores incidencias**

| Índice | 2Q Ene 2026               | Var (% qna/qna) | Incidencia (%) |
|--------|---------------------------|-----------------|----------------|
| 1      | Huevo                     | -3.28           | -0.030         |
| 2      | Tomate verde              | -11.74          | -0.022         |
| 3      | Pollo                     | -1.12           | -0.019         |
| 4      | Cebolla                   | -7.21           | -0.015         |
| 5      | Gas doméstico LP          | -1.06           | -0.014         |
| 6      | Chile serrano             | -8.71           | -0.009         |
| 7      | Cine                      | -5.06           | -0.007         |
| 8      | Otros chiles frescos      | -7.45           | -0.007         |
| 9      | Lechuga y col             | -4.94           | -0.006         |
| 10     | Gasolina de bajo octanaje | -0.12           | -0.005         |

**INPC Mercancías: Genéricos con mayores incidencias**

| Índice | 2Q Ene 2026                          | Var (% qna/qna) | Incidencia (%) |
|--------|--------------------------------------|-----------------|----------------|
| 1      | Cigarrillos                          | 3.35            | 0.025          |
| 2      | Refrescos envasados                  | 1.24            | 0.017          |
| 3      | Loción y perfumes                    | 1.79            | 0.007          |
| 4      | Pañales                              | 1.70            | 0.006          |
| 5      | Desodorantes personales              | 1.07            | 0.005          |
| 6      | Papel higiénico y pañuelos desechabl | 0.67            | 0.005          |
| 7      | Juguetes y juegos de mesa            | 3.17            | 0.004          |
| 8      | Automóviles                          | 0.16            | 0.004          |
| 9      | Agua embotellada                     | 0.74            | 0.004          |
| 10     | Toallas sanitarias                   | 1.42            | 0.003          |

**INPC Mercancías: Genéricos con menores incidencias**

| Índice | 2Q Ene 2026                     | Var (% qna/qna) | Incidencia (%) |
|--------|---------------------------------|-----------------|----------------|
| 1      | Lavadoras de ropa               | -3.18           | -0.004         |
| 2      | Suavizantes y limpiadores       | -0.39           | -0.003         |
| 3      | Productos para el cabello       | -0.36           | -0.003         |
| 4      | Refrigeradores                  | -1.59           | -0.002         |
| 5      | Tequila                         | -0.77           | -0.002         |
| 6      | Equipo terminal de comunicación | -0.58           | -0.002         |
| 7      | Nutricionales                   | -1.23           | -0.002         |
| 8      | Pasta para sopa                 | -0.89           | -0.001         |
| 9      | Cereales en hojuelas            | -0.84           | -0.001         |
| 10     | Camisas y playeras para hombre  | -0.42           | -0.001         |

**Misma quincena, año previo**

| Índice | 2Q Ene 2025                          | Var (% qna/qna) | Incidencia (%) |
|--------|--------------------------------------|-----------------|----------------|
| 1      | Cigarrillos                          | 1.68            | 0.011          |
| 2      | Otros alimentos cocinados            | 0.31            | 0.007          |
| 3      | Papel higiénico y pañuelos desechabl | 0.84            | 0.006          |
| 4      | Refrescos envasados                  | 0.44            | 0.006          |
| 5      | Crema para la piel                   | 1.61            | 0.005          |
| 6      | Pan dulce                            | 0.67            | 0.004          |
| 7      | Productos para el cabello            | 0.51            | 0.004          |
| 8      | Juguetes y juegos de mesa            | 2.32            | 0.003          |
| 9      | Pollos rostizados                    | 0.47            | 0.003          |
| 10     | Tortilla de maíz                     | 0.17            | 0.003          |

| Índice | 2Q Ene 2025               | Var (% qna/qna) | Incidencia (%) |
|--------|---------------------------|-----------------|----------------|
| 1      | Suavizantes y limpiadores | -1.68           | -0.013         |
| 2      | Detergentes               | -0.41           | -0.004         |
| 3      | Servilletas de papel      | -1.99           | -0.003         |
| 4      | Azúcar                    | -1.46           | -0.003         |
| 5      | Desodorantes personales   | -0.56           | -0.003         |
| 6      | Tequila                   | -0.61           | -0.002         |
| 7      | Vino de mesa              | -0.61           | -0.002         |
| 8      | Alimento para mascotas    | -0.39           | -0.001         |
| 9      | Maíz                      | -0.52           | -0.001         |
| 10     | Aceites lubricantes       | -1.34           | -0.001         |

**Anexo: Indicencias quincenales****INPC Servicios: Genéricos con mayores incidencias**

| Índice | 2Q Ene 2026                            | Var (% qna/qna) | Incidencia (%) |
|--------|--|-----------------|----------------|
| 1      | Loncherías, fondas, torterías y taquer | 0.66            | 0.036          |
| 2      | Vivienda propia                        | 0.12            | 0.017          |
| 3      | Restaurantes y similares               | 0.45            | 0.013          |
| 4      | Universidad                            | 1.05            | 0.012          |
| 5      | Hospitalización general                | 1.04            | 0.007          |
| 6      | Servicio doméstico                     | 0.60            | 0.006          |
| 7      | Servicios turísticos en paquete        | 3.05            | 0.006          |
| 8      | Renta de vivienda                      | 0.15            | 0.004          |
| 9      | Servicio de internet                   | 0.84            | 0.004          |
| 10     | Otros servicios relacionados con la vi | 1.19            | 0.004          |

**INPC Servicios: Genéricos con menores incidencias**

| Índice | 2Q Ene 2026                             | Var (% qna/qna) | Incidencia (%) |
|--------|---|-----------------|----------------|
| 1      | Cine                                    | -5.06           | -0.007         |
| 2      | Autobús foráneo                         | -0.88           | -0.004         |
| 3      | Paquetes de internet, telefonía y telev | -0.10           | -0.001         |
| 4      | Streaming de películas y música         | -0.11           | 0.000          |
| 5      | Transporte escolar                      | 0.00            | 0.000          |
| 6      | Servicios de telefonía fija             | 0.00            | 0.000          |
| 7      | Secundaria                              | 0.00            | 0.000          |
| 8      | Primaria                                | 0.00            | 0.000          |
| 9      | Preescolar                              | 0.00            | 0.000          |
| 10     | Guarderías y estancias infantiles       | 0.00            | 0.000          |

**Misma quincena, año previo**

| Índice | 2Q Ene 2025                            | Var (% qna/qna) | Incidencia (%) |
|--------|--|-----------------|----------------|
| 1      | Loncherías, fondas, torterías y taquer | 0.46            | 0.024          |
| 2      | Vivienda propia                        | 0.10            | 0.014          |
| 3      | Restaurantes y similares               | 0.40            | 0.011          |
| 4      | Paquetes para fiesta                   | 1.05            | 0.007          |
| 5      | Universidad                            | 0.52            | 0.006          |
| 6      | Hospitalización general                | 0.79            | 0.006          |
| 7      | Servicios turísticos en paquete        | 3.02            | 0.005          |
| 8      | Consulta médica                        | 0.78            | 0.005          |
| 9      | Servicio doméstico                     | 0.48            | 0.005          |
| 10     | Renta de vivienda                      | 0.10            | 0.003          |

| Índice | 2Q Ene 2025                            | Var (% qna/qna) | Incidencia (%) |
|--------|--|-----------------|----------------|
| 1      | Cine                                   | -9.74           | -0.014         |
| 2      | Servicios de telefonía fija            | 0.00            | 0.000          |
| 3      | Servicio de telefonía móvil            | 0.00            | 0.000          |
| 4      | Secundaria                             | 0.00            | 0.000          |
| 5      | Primaria                               | 0.00            | 0.000          |
| 6      | Preescolar                             | 0.00            | 0.000          |
| 7      | Guarderías y estancias infantiles      | 0.00            | 0.000          |
| 8      | Autobús foráneo                        | 0.00            | 0.000          |
| 9      | Transporte escolar                     | 0.04            | 0.000          |
| 10     | Servicios recreativos y centros noctur | 0.30            | 0.000          |

**INPC Agropecuarios: Genéricos con mayores incidencias**

| Índice | 2Q Ene 2026             | Var (% qna/qna) | Incidencia (%) |
|--------|-------------------------|-----------------|----------------|
| 1      | Plátanos                | 14.20           | 0.027          |
| 2      | Calabacita              | 9.36            | 0.011          |
| 3      | Chayote                 | 20.51           | 0.010          |
| 4      | Papaya                  | 8.11            | 0.007          |
| 5      | Limón                   | 4.34            | 0.004          |
| 6      | Carne de res            | 0.18            | 0.004          |
| 7      | Uva                     | 2.73            | 0.002          |
| 8      | Jitomate                | 0.27            | 0.001          |
| 9      | Papa y otros tubérculos | 0.55            | 0.001          |
| 10     | Otras frutas            | 0.47            | 0.001          |

**INPC Agropecuarios: Genéricos con menores incidencias**

| Índice | 2Q Ene 2026                | Var (% qna/qna) | Incidencia (%) |
|--------|----------------------------|-----------------|----------------|
| 1      | Huevo                      | -3.28           | -0.030         |
| 2      | Tomate verde               | -11.74          | -0.022         |
| 3      | Pollo                      | -1.12           | -0.019         |
| 4      | Cebolla                    | -7.21           | -0.015         |
| 5      | Chile serrano              | -8.71           | -0.009         |
| 6      | Otros chiles frescos       | -7.45           | -0.007         |
| 7      | Lechuga y col              | -4.94           | -0.006         |
| 8      | Carne de cerdo             | -0.56           | -0.005         |
| 9      | Otras verduras y legumbres | -1.49           | -0.004         |
| 10     | Frijol                     | -0.96           | -0.003         |

**Misma quincena, año previo**

| Índice | 2Q Ene 2025    | Var (% qna/qna) | Incidencia (%) |
|--------|----------------|-----------------|----------------|
| 1      | Plátanos       | 14.26           | 0.028          |
| 2      | Chayote        | 37.64           | 0.019          |
| 3      | Carne de res   | 0.59            | 0.010          |
| 4      | Calabacita     | 5.32            | 0.006          |
| 5      | Manzana        | 1.95            | 0.004          |
| 6      | Carne de cerdo | 0.37            | 0.003          |
| 7      | Limón          | 4.12            | 0.003          |
| 8      | Aguacate       | 1.18            | 0.002          |
| 9      | Otras frutas   | 0.62            | 0.002          |
| 10     | Camarón        | 1.10            | 0.001          |

| Índice | 2Q Ene 2025                | Var (% qna/qna) | Incidencia (%) |
|--------|----------------------------|-----------------|----------------|
| 1      | Jitomate                   | -14.38          | -0.089         |
| 2      | Cebolla                    | -6.58           | -0.018         |
| 3      | Tomate verde               | -6.46           | -0.008         |
| 4      | Papa y otros tubérculos    | -2.22           | -0.006         |
| 5      | Otras verduras y legumbres | -2.29           | -0.006         |
| 6      | Guayaba                    | -10.60          | -0.006         |
| 7      | Uva                        | -4.81           | -0.005         |
| 8      | Chile serrano              | -5.68           | -0.004         |
| 9      | Zanahoria                  | -3.99           | -0.004         |
| 10     | Otros chiles frescos       | -5.14           | -0.004         |

Anexo: Indicencias quincenales

INPC Energéticos y Tarifas Autorizadas por el Gobierno:  
Genéricos con mayores incidencias

| Índice | 2Q Ene 2026                        | Var (% qna/qna) | Incidencia (%) |
|--------|------------------------------------|-----------------|----------------|
| 1      | Gas doméstico natural              | 6.11            | 0.008          |
| 2      | Derechos por el suministro de agua | 0.86            | 0.007          |
| 3      | Autobús urbano                     | 0.71            | 0.005          |
| 4      | Colectivo                          | 0.17            | 0.003          |
| 5      | Taxi                               | 0.04            | 0.000          |
| 6      | Estacionamiento                    | 0.68            | 0.000          |
| 7      | Trámites vehiculares               | 0.03            | 0.000          |

Misma quincena, año previo

| Índice | 2Q Ene 2025                        | Var (% qna/qna) | Incidencia (%) |
|--------|------------------------------------|-----------------|----------------|
| 1      | Gasolina de bajo octanaje          | 0.44            | 0.021          |
| 2      | Gas doméstico natural              | 9.20            | 0.012          |
| 3      | Autobús urbano                     | 1.00            | 0.008          |
| 4      | Gas doméstico LP                   | 0.26            | 0.004          |
| 5      | Gasolina de alto octanaje          | 0.65            | 0.003          |
| 6      | Derechos por el suministro de agua | 0.24            | 0.002          |
| 7      | Cuotas de autopistas               | 2.88            | 0.002          |

INPC Energéticos y Tarifas Autorizadas por el Gobierno:  
Genéricos con menores incidencias

| Índice | 2Q Ene 2026                         | Var (% qna/qna) | Incidencia (%) |
|--------|-------------------------------------|-----------------|----------------|
| 1      | Gas doméstico LP                    | -1.06           | -0.014         |
| 2      | Gasolina de bajo octanaje           | -0.12           | -0.005         |
| 3      | Gasolina de alto octanaje           | -0.13           | -0.001         |
| 4      | Expedición de documentos del sector | -0.24           | 0.000          |
| 5      | Metro o transporte eléctrico        | 0.00            | 0.000          |
| 6      | Cuotas de autopistas                | 0.00            | 0.000          |
| 7      | Electricidad                        | 0.00            | 0.000          |

| Índice | 2Q Ene 2025                         | Var (% qna/qna) | Incidencia (%) |
|--------|-------------------------------------|-----------------|----------------|
| 1      | Taxi                                | -0.12           | -0.001         |
| 2      | Expedición de documentos del sector | -0.04           | 0.000          |
| 3      | Metro o transporte eléctrico        | 0.00            | 0.000          |
| 4      | Electricidad                        | 0.00            | 0.000          |
| 5      | Estacionamiento                     | 0.33            | 0.000          |
| 6      | Trámites vehiculares                | 0.23            | 0.000          |
| 7      | Colectivo                           | 0.05            | 0.001          |